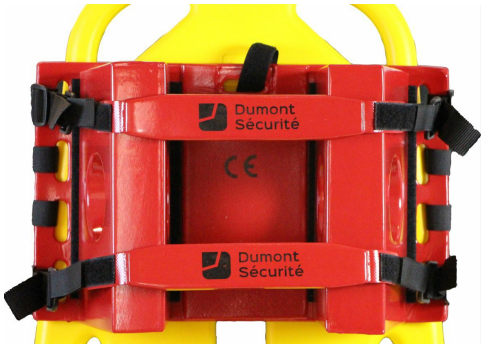

[Fiche technique]

Bloc maintien tête secourisme pour plan dur

Réf. 509671 - 509672

Bloc maintien tête secourisme pour plan dur

Bloc maintien tête secourisme pour plan dur

Informations complémentaires

Stockage : Conserver à température ambiante dans un lieu bien aéré.
Le support peut être laissé à demeure sur les plans durs disposés sous le brancard F2BB.
Les coussins latéraux permettent d'immobiliser un patient portant un casque.

Caractéristiques techniques

Marque	Dumont Sécurité
Utilisation	Réutilisable
Conforme 10g	Non
Matière	Base et coussins de tête : mousse EVA avec revêtement en vinyle coloré Sangles : nylon Absence de latex, phtalates, nickel et produit d'origine animale ou biologique
Entretien	Nettoyage recommandé avec une lingette imprégnée de produit désinfectant médical.
Classification	Dispositif médical de Classe 1
Etanche	Non

Références

Réf. 509671

Bloc maintien tête secourisme pour plan dur adulte
Dimensions : (Lxlxh) 40 x 25 x 16 cm hauteur des blocs : 15 cm
Composition de l'ensemble : 1 base avec 8 sangles de fixation latérales et 1 sangle de fixation supérieure
2 coussins de tête latéraux
1 sangle frontale
1 sangle mentonnière
Couleur : Rouge
Poids : 480 g

Réf. 509672

Bloc maintien tête secourisme pour plan dur pédiatrique
Dimensions : (Lxlxh) 40 x 25 x 12,5 cm
Composition de l'ensemble : 1 base avec 6 sangles de fixation latérales et 1 sangle supérieure
2 coussins de tête latéraux
1 sangle frontale
1 sangle mentonnière
Couleur : Bleu
Poids : 460 g

Photos

Bloc maintien tête secourisme pour plan dur

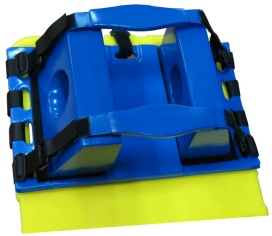

Bloc maintien tête secourisme pour plan dur