



[Fiche technique]

Electrode défibrillateur adulte HS1 Philips

Réf. 270701

Cartouche d'électrodes SMART compatibles avec le défibrillateur HeartStart HS1. M5071A
Convient aux victimes d'arrêt cardiaque pesant au moins 25 kg
Permet de mesurer le rythme cardiaque et de délivrer les chocs nécessaires.

- - Electrodes HS1 Philips compatibles avec le défibrillateur Philips semi-automatique HS1 Heartstart de Philips.
 - Indispensables pour l'utilisation du défibrillateur, elles permettent d'évaluer l'activité cardiaque de l'organisme.
 - Electrode défibrillateur par paire de 2 pour DAE HS1 PHILIPS.
 - Convient aux victimes d'arrêt cardiaque pesant au moins 25 kg.
 - Durée de vie : 2 ans à partir de la date de fabrication.
 - Découvrez notre large gamme d'électrodes défibrillateur.
 - Retrouvez également tous les accessoires compatibles avec le défibrillateur HeartStart HS1 :
 - [Mallette de transport pour défibrillateur HS1](#)
 - [Batterie défibrillateur HS1](#)
- Mise en place des électrodes défibrillateur Philips
 1. Tirez sur la languette située en haut de la cartouche d'électrodes pour détacher la pellicule adhésive. À l'intérieur, deux électrodes adhésives sont placées sur une doublure en plastique.
 2. Sortez les électrodes de la cartouche.

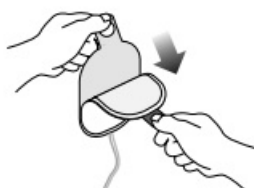
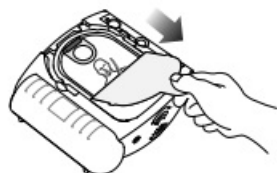

3. Décollez une électrode de sa doublure.
 4. Positionnez l'électrode adulte Philips sur la peau nue du patient, exactement comme indiqué sur le croquis de l'électrode.
- Appuyez fermement sur l'électrode. Ensuite, faites la même chose avec l'autre électrode.

Vérifiez que la doublure en plastique a été retirée des électrodes avant de les mettre en place.

*Placement des électrodes sur un adulte
(position antérieure-antérieure)*

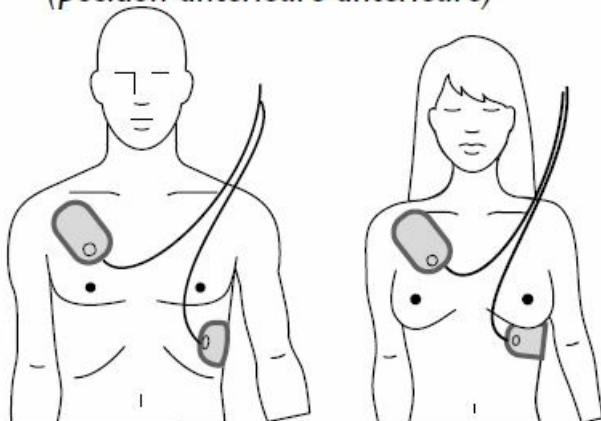

*Placement des électrodes sur un nourrisson ou enfant
de moins de 25 kilos ou âgé de moins de 8 ans
(position antérieure-postérieure).*

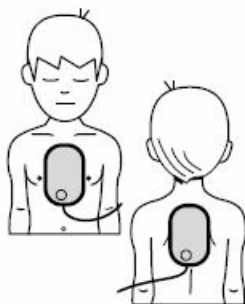

Récapitulatif des caractéristiques des cartouches d'électrodes SMART:

Électrodes SMART

Cartouche

d'électrodes SMART

pour adulte

M5071A, électrodes de défibrillation pour patients âgés d'au moins 8 ans ou d'un poids supérieur ou égal à 25 kg.

Cartouche

d'électrodes SMART

pour nourrisson/

enfant

M5072A, électrodes de défibrillation pour patients âgés de moins de 8 ans et d'un poids inférieur à 25 kg. Uniquement sur prescription.

Surface active 85 cm² par électrode

Longueur du câble Électrodes SMART pour adulte : 137,1 cm

Électrodes SMART pour nourrisson/enfant : 101,6 cm

Date limite

d'utilisation

Date inscrite sur l'étiquette apposée sur la cartouche.

Généralement, deux ans à partir de la date de fabrication.

Informations complémentaires

Durée de vie avec emballage intact : 2 ans.

Caractéristiques techniques

Marque	Philips
Caractéristiques produit	Durée de vie avec emballage intact : 2 ans.
Couleur	Transparent, Turquoise
Utilisation	Usage unique
Conforme 10g	Non
Unité de vente	Etui avec une paire de 2 électrodes
Normes et Certification	Dispositif médical de classe 2b
Classification	Dispositif medical de classe 1
Partie du corps	
Code SH	90189000
Référence fabricant (MPN)	PHI005
Accessoires et Consommables	Réf. 270703 - Batterie Philips HS1 et FRx Réf. 270707 - Mallette de transport Slim pour défibrillateur HS1 Réf. 270709 - Électrodes adulte pour défibrillateur de formation HS1 Trainer Réf. 270710 - Électrodes nourrisson et enfant pour défibrillateur de formation HS1 Trainer

Photos



Electrode défibrillateur adulte
HS1 Philips

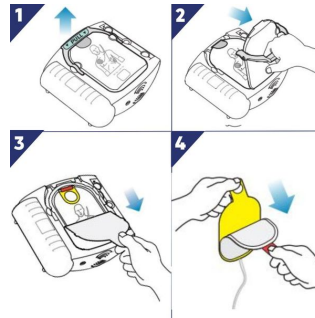

Electrode défibrillateur adulte
HS1 Philips

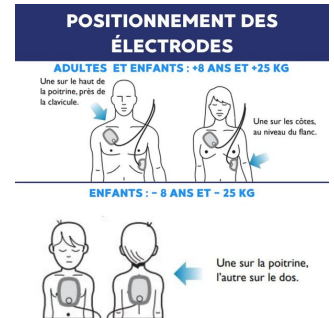

Electrode défibrillateur adulte
HS1 Philips



Electrode défibrillateur adulte
HS1 Philips

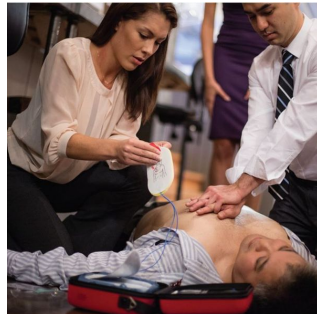

Electrode défibrillateur adulte
HS1 Philips



Electrode défibrillateur adulte
HS1 Philips