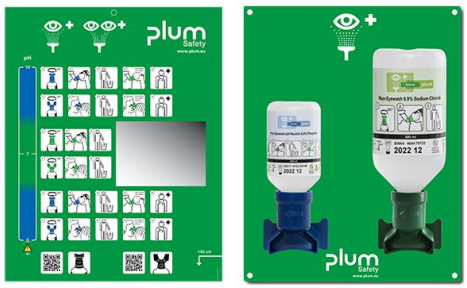

[Fiche technique]

Rince oeil - Station murale ouverte 2 flacons

Réf. 970471 - 970510

Double solution : chlorure de sodium à 0,9% pour les corps étrangers et les poussières et pH neutre pour les alcalins et acides.
Pour une prise en main rapide en situation d'urgence.

- Rince oeil muralcomposé de deux flacons de lavage oculaire faciles à ouvrir et prêts à l'emploi :
  - Un flacon de 200 ml à base de solution de pH neutral afin d'efffectuer un lavage oculaire lors de projection de produit chimique dans l'oeil.
    Cette solution de pH est une solution tampon de phosphate actif (4,9%) stérile permettant de neutraliser rapidement le liquide
    dans l'oeil en cas d'accident. La solution correctrice neutralise les valeurs de pH de 1 à 14 en mons de 2 minutes (50 fois plus efficace que l'eau).
  - Un flacon de 500 ml de solution saline correspondant à du chlorure de sodium en solution (0,9%) stérile pour un rinçage de l'oeil en douceur.

- Lave oeil mural avec un pictogramme, un miroir et un plan d'urgence pour les yeux.
- Remarques : Il est conseillé après une application de pH Neutral, de rincer avec Lave-oeil Plum jusqu'à l'intervention d'un médecin.
- Aucun entretien nécessaire.

- 2 modèles disponibles :
  - Modèle 1 : 2 flacons lave oeil PLUM 500 ml
  - Modèle 2 : 1 flacon pH Neutral de 200 ml et 1 flacon Lave-oeil PLUM 500 ml.

- Découvrez notre large gamme de rince oeil.

Informations complémentaires

Date de validité de 3 ans pour les flacons non ouverts.

Caractéristiques techniques

Marque	Plum
Dimensions	(Lxlxh) 28 x 23 x 11 cm
Caractéristiques produit	Date de validité de 3 ans pour les flacons non ouverts.
Stérile	Stérile
Conforme 10g	Non
Livré avec	1 support pour fixation murale avec pictogrammes, 1 miroir sur support de fixation
Instructions d'utilisation	Il est conseillé après une application de pH Neutral, de rincer avec Lave-oeil Plum jusqu'à l'intervention d'un médecin.
Classification	Dispositif médical de Classe 1s
Partie du corps	
Etanche	Non

Références

Réf. 970471	Lave oeil et pH Neutral PLUM - Station murale ouverte
Réf. 970510	Lave oeil 2 flacons PLUM - Station murale ouverte

Photos

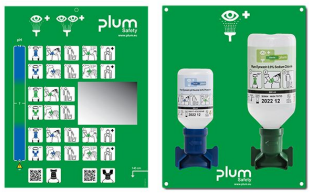

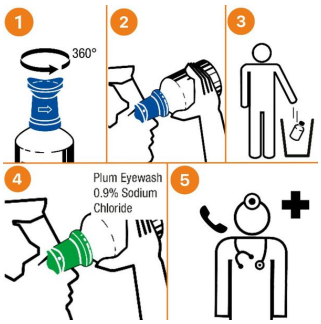
1
360°
2
3
4
Plum Eyewash
0.9% Sodium
Chloride
5

plum
Safety

2 CHOIX
Ref : 970471
Ref : 970510
0.9%
500mL
pH
200mL
0.9%
500mL
x2